

RESERVIERUNGSBEDINGUNGEN:

- Wünsche** auf einen bestimmten Stellplatz/Appartement/Mobilheim werden gerne berücksichtigt. Es kann jedoch kein Anspruch daraus geltend gemacht werden.
- Ankunft und Abfahrt:**
 - Ankunft:** - Stellplatz: nachmittags von 15:00 bis 19:30 Uhr
 - Appartement/Mobilheim: nachmittags von 16:00 bis 19:30 Uhr
 - Abfahrt:** - Stellplatz: vormittags bis 11:00 Uhr
 - Appartement/Mobilheim: vormittags bis 10:00 Uhr
- Achtung:** Sollte sich Ihre Ankunft wesentlich verzögern, verständigen Sie uns bitte. Wenn keine Benachrichtigung erfolgt, wird der Stellplatz/Appartement/Mobilheim am nächsten Tag anderweitig vergeben.
- Anzahlung:** *Appartement/Mobilheim:*
 - Anzahlung:** 50% des Grundpreises.
 - Mindestbuchung:** Nebensaison ab 1 Tag, Hochsaison: 7 Tage (Sa-Sa).
 - Stellplatz:**
 - Anzahlung:** € 100,- in Nebensaison, € 150,- in Hochsaison.
 - Mindestbuchung:** Nebensaison ab 1 Tag, Hochsaison ab 3 Tage.
- Reservierungsgebühren:** Nur auf Wunschplatz (in der Hochsaison) € 25,- (ab 21 Tagen Aufenthalt: gratis)
- Übernachtungsgebühren:** (siehe Preisliste) Der gebuchte Anreise- bzw. Abreisetag ist für beide Vertragspartner bindend. Verzögerungen bei der Anreise oder verfrühte Abreise können der Platzverwaltung nicht zur Last gelegt werden. ACHTUNG! Eine verspätete Anreise/verfrühte Abreise wird mit den geltenden Stellplatz-/Appartement-/Mobilheimgebühren verrechnet!
- Stornierung:** Bei Rücktritt vor der Buchung 60 Tage vor Urlaubsantritt wird die Anzahlung - abzgl. € 15,- Bearbeitungsbesen - rückerüberwiesen. Bei einer Stornierung zwischen 60-30 Tagen werden 50 % und danach 100 % der Anzahlung einbehalten! **Bei Stornierung, 7 Tage (oder weniger) vor Anreise, ist der gesamte Rechnungsbetrag fällig.** Es gelten die auf www.schluga.com ausgewiesenen Reservierungsbedingungen. Gerichtsstandort: Bezirksgericht Hermagor

RESERVATIONS - TERMS & CONDITIONS

- We will endeavour** to fulfill requests for a specific pitch/apartment/mobile home, however we cannot guarantee to do so.
- Arrival and departure:**
 - Arrival:** - Pitch: afternoons between 15:00 and 19:30
 - Apartment/Mobile Home: afternoons between 16:00 and 19:30
 - Departure:** - Pitch: mornings before 11:00
 - Apartment/Mobile Home: mornings before 10:00
- Attention:** Should your arrival be delayed, please notify us. If we do not hear from you, the pitch/apartment/mobile home will be made available to others the next day.
- Deposit:** *Appartement/Mobile Home:*
 - deposit:** 50% of the basic costs.
 - minimum booking:** Low Season: 1 day or more, High Season: 7 days (Sat - Sat).
 - Pitches:**
 - deposit:** € 100,- in the Low Season, € 150,- in High Season.
 - minimum booking:** Low Season: 1 day, in High Season, minimum of 3 days.
- Reservation charges:** Only applicable in the event you request a specific pitch (in High Season) € 25,-. For stays of 21 days or more: free of charge.
- Overnight costs** (see price list): The booked arrival and departure dates are binding to both parties. Your delayed arrival or early departure is not the responsibility of the Management. ATTENTION! You will still be charged for the booked dates regardless of a delayed arrival or early departure.
- Cancellation:** Should you cancel your booking at least 60 days before the start of your holiday, we will refund your deposit minus € 15,- for administration costs. Between 60-30 days we will only refund 50% of your deposit. Deposits will not be refunded if the cancellation is made within 30 days of arrival. **The whole amount of the vacation bill will be charged if you cancel your stay 7 days or less before arrival.** The reservation terms and conditions shown on www.schluga.com remain in force. Area of jurisdiction: Hermagor District Court

CONDIZIONI PER LE PRENOTAZIONI

- Richieste specifiche relative** a piazzole/appartamenti/case mobili vengono rispettate volentieri, ma non determinano alcun diritto.
- Arrivo e partenza:**
 - Arrivo:** - piazzola: al pomeriggio dalle ore 15:00 alle ore 19:30
 - appartamento/casa mobile: al pomeriggio dalle ore 16:00 alle ore 19:30
 - Partenza:** - piazzola: in mattinata entro le ore 11:00
 - appartamento/casa mobile: in mattinata entro le ore 10:00
- Attenzione:** Se il Vostro arrivo ritarda in modo considerevole, Vi preghiamo di informarci. Senza comunicazione da parte Vostra, l'oggetto da Voi prenotato verrà assegnato a terzi il giorno dopo.
- Acconto:** *Appartamento/casa mobile:* il 50% della tariffa base con prenotazione minima di 1 giorno (bassa stagione) e di 7 giorni (da sabato a sabato, in alta stagione).
 - € 100,- in bassa stagione con prenotazione minima di 1 giorno,
 - € 150,- in alta stagione con prenotazione minima di 3 giorni.
- Piazzola:**
- Diritti di prenotazione:** Solo per piazzole a scelta (in alta stagione) € 25,- (gratis a partire da 21 giorni di soggiorno)
- Tariffe (v. listino prezzi):** la prenotazione del giorno d'arrivo del giorno di partenza è vincolante per ambedue le parti. Ritardi nell'arrivo o la partenza anticipata non possono essere addebitati all'amministrazione del campeggio. ATTENZIONE: l'arrivo ritardato o la partenza anticipata viene addebitata al cliente secondo le tariffe in vigore!
- Storno:** Se la prenotazione viene annullata entro 60 giorni dall'arrivo previsto, l'acconto viene rimborsato interamente con la sola trattenuta di € 15,- di diritti. Se la prenotazione viene annullata entro 60-30 giorni dall'arrivo previsto, l'acconto viene rimborsato nella misura del 50%. L'acconto non viene rimborsato in alcun modo, se la prenotazione viene annullata oltre le scadenze indicate! **Un'annullata 7 giorni o meno prima dell'arrivo, mettiamo in conto tutto l'importo della vacanza.** Valgono le condizioni commerciali rese pubbliche su www.schluga.com Foro competente: Bezirksgericht (Pretura) Hermagor

So finden Sie uns / How to get here / Come arrivarci

AUS DEM OSTEN / FROM EAST / DA EST:

Wien >> Graz >> Süd-Autobahn A2 Klagenfurt >> A2 Italien Udine >> Exit "Hermagor/Gailtal" >> B111 Hermagor (28km) >>
 - 6 km vor/before/da Hermagor: NATURPARK SCHLUGA SEECAMPING
 - 2 km vor/before/da Hermagor: SCHLUGA CAMPING HERMAGOR

AUS DEM SÜDEN / FROM SOUTH / DA SUD:

- A) MIT AUTOBAHNVIGNETTE / WITH A "AUTOBAHNVIGNETTE" / CON BOLLINO PER LE AUTOSTRADE AUSTRIACHE:
 Südautobahn A23 Venezia >> Udine >> Tarvisio (Grenze/Border/Confine di stato) >> Exit "Hermagor/Gailtal" (vor/before/prima di Villach) >> B111 Hermagor (28km) >>
 - 6 km vor/before/da Hermagor: NATURPARK SCHLUGA SEECAMPING,
 - 2 km vor/before/da Hermagor: SCHLUGA CAMPING HERMAGOR
- B) OHNE AUTOBAHNVIGNETTE / WITHOUT A "AUTOBAHNVIGNETTE" / SENZA BOLLINO PER LE AUTOSTRADE AUSTRIACHE:
 Südautobahn A23 Venezia >> Udine >> Tarvisio (Grenze/Border/Confine di stato) >> Exit Tarvisio >> Grenze/Border/Confine di stato Austria >> B111 Hermagor (30km) >>
 - 6 km vor/before/da Hermagor: NATURPARK SCHLUGA SEECAMPING,
 - 2 km vor/before/da Hermagor: SCHLUGA CAMPING HERMAGOR

AUS DEM NORDEN / FROM NORTH / DA NORD: 18% Steigung/Incline/Pendenza: Paternion - Windische Höhe!!!

- A) MIT AUTOBAHNVIGNETTE + TUNNELGEBÜHR / WITH A "AUTOBAHNVIGNETTE" + TUNNEL-TOLL / CON BOLLINO PER LE AUTOSTRADE + PEDAGGIO PER IL TUNNEL DEI TAURI:
 München >> Salzburg >> Tauernautobahn A10 - Villach/Italy (180km) >> Autobahnkreuz/cross/nodo Villach >> A2 Italy/Udine >> Exit "Hermagor/Gailtal" >> B111 Hermagor (28km) >>
 - 6 km vor/before/da Hermagor: NATURPARK SCHLUGA SEECAMPING,
 - 2 km vor/before/da Hermagor: SCHLUGA CAMPING HERMAGOR
- B) OHNE AUTOBAHNVIGNETTE, NUR TUNNELGEBÜHR - MAX. 10% STEIGUNG / WITHOUT A "AUTOBAHNVIGNETTE", ONLY TUNNEL TOLL, MAX. 10% INCLINE / SENZA BOLLINO PER LE AUTOSTRADE, SOLO PEDAGGIO DEL TUNNEL - PENDENZA MAX. 10%:
 München >> Austria/Tyrol >> Kufstein Süd/South/Sud >> Kitzbühel >> Pass Thurn >> Mittersill >> Felbertauern >> Lienz >> Oberdrauburg >> Kötschach Mauthen >> B111 Hermagor (32 km) >>
 - 2 km nach/after/dopo Hermagor: SCHLUGA CAMPING HERMAGOR,
 - 6 km nach/after/dopo Hermagor: NATURPARK SCHLUGA SEECAMPING



Austria, 9620 Hermagor-Presssegger See, Tel.: +43 / 4282 / 2051, Fax: +43 / 4282 / 288120
 Email: camping@schluga.com

www.schluga.com



www.schluga.com



Preise
 Prices
 Prezzi **2011**

Camping & Caravanning

PREISE PRO NACHT inkl. MwSt. PRICES PER NIGHT incl. tax PREZZI PER NOTTE iva incl.	€	JAHRESTARIF exkl. Hauptsaison WHOLE YEAR excl. high season TUTTO L' ANNO excl. alta stagione	HAUPTS. / HIGH S. / ALTA STAG. 22.12.2010 - 09.01.2011 02.07.2011 - 25.08.2011
PERSON / PERSONA ab / over / oltre i 14		5,60	8,95
KINDER / KIDS / BAMBINI (0-5)		GRATIS	GRATIS
JUNIOREN (5-14)		4,00	6,00
STELLPLATZ / PITCH / PIAZZOLA (bis / until / fino ai 5 kWh Strom / electr. / corrente)		8,00	11,35
COMFORT-PLATZ / -PITCH / -PIAZZOLA (Strom bis 5 kWh, Wasser, Abwasser, Sat-TV / electr. until 5 kWh, water, waste water, sat-tv / corrente fino ai 5 kWh, acqua, scarico acqua, tv satellitare)		10,00	14,35
KLEINPLATZ / SMALL PITCH / PIAZZOLA <80m² (bis / until / fino ai 5 kWh Strom / electr. / corrente)		5,10	6,50
ORTSTAXE / VISITOR'S TAX / TASSA SOGGIORNO ab / over / oltre i 16		1,25 / 1,95* (*1.11.-30.4.)	1,25 / 1,95* (*1.11.-30.4.)
UMWELTABGABE P. FAMILIE/NACHT ENVIRONMENTAL CHARGE P. FAMILY/NIGHT TASSA AMBIENTALE P. FAM./NOTTE		2,00	2,00
HUND / DOG / CANE		3,00	3,90
MIETBAD / BATHR. RENT / BAGNO PRIVATO		8,50	14,00
MIETTOILETTE / TOIL. RENT / TOILETTE PRIV.		3,00	5,00
2. AUTO/EXTRA CAR/AUTO EXTRA nur Sommer / only summer / solo d'estate		-----	3,40

Preisbeispiele / Price samples / Esempi di prezzi

ALLES INKLUSIVE / ALL INCLUSIVE / TUTTO INCLUSO
bis 5 kWh Strom / Personengebühr, Stellplatz, Ortstaxe, Umweltabgabe / until 5 kWh electricity / persons, pitch, visitor's tax,
environmental charge / fino ai 5 kWh corrente / persone, piazzola, tassa di soggiorno, tassa ambientale

2 ERWACHSENE / ADULTS / ADULTI	23,70 / 25,10* (*1.11. - 30.4.)	33,75 / 35,15* (*1.11. - 30.4.)
2 ERWACHSENE / ADULTS / ADULTI + 2 KINDER / KIDS / BAMBINI (5-14)	31,70 / 33,10* (1.11. - 30.4.)	45,75 / 47,15* (*1.11. - 30.4.)

• NUR-ÜBERNACHTER, inkl. 2 Personen (18:00-09:00 Uhr), exkl. Strom + Ortstaxe = € 12,00
• ONLY OVERNIGHT STAY, incl. 2 persons (6pm-9am), excl. electricity + visitor's tax = € 12,00
• CAMPER-STOP, incl. 2 persone (18:00 - 09:00), excl. corrente + tassa di soggiorno = € 12,00

• STROMZÄHLER werden bei Bedarf ausgegeben. Stromverbrauch über 5 kWh/Tag wird mit € 0,68 / kWh berechnet / kein Heizstrom. Klimaanlage - Stromzählerpflicht. 01.11.-30.04. wird ohne Zähler € 1,-/Tag aufgeschlagen.
• If necessary ELECTRICITY COUNTERS will be handed out. The consumption of electricity more than 5 kWh / day will be calculated with € 0,68/kWh / no heating. Air condition - only with counter. From 01.11.-30.04. without counter extra € 1,-/day.
• Se è necessario CONTATORI SARANNO DISTRIBUITI. Il consumo elettrico oltre i 5 kWh/notte costa € 0,68/kWh / riscaldamento elettrico vietato. Contatore obbligatorio per climatizzatori! Dal 01.11. al 30.04. senza contatore € 1,-giorno extra.

• STELLPLATZ-LEERGEBÜHR/NACHT: 20.06.-02.07.+ 25.08.-10.09.2011 = € 8,00 | 02.07.-25.08.2011 = € 25,00
• CHARGE FOR VACANT PITCH/NIGHT: 20.06.-02.07.+ 25.08.-10.09.2011 = € 8,00 | 02.07.-25.08.2011 = € 25,00
• PIAZZOLA PRENOTATA ED INUTILIZZATA/NOTTE: 20.06.-02.07.+ 25.08.-10.09.2011 = € 8,00 | 02.07.-25.08.2011 = € 25,00

Sparmöglichkeiten / Savings / Sconti e riduzioni nur Camping / only camping / solo campeggio

- A • AB 30 NÄCHTEN Aufenthalt (ohne Unterbrechung, Personenwechsel ausgeschl.) -20% auf die Personengebühr.
• MORE THAN 30 NIGHTS (without interruption, change of persons excluded) 20% discount on per person price.
• PER PIÙ DI 30 NOTTI di soggiorno (senza interruzione, senza cambio di persona) il 20% di sconto sulla tariffa a persona.
- B • "SCHLUGA BONUS-CARD": i. d. Hochsaison jeder 20. Urlaubstag gratis (ausgenommen Sonderangeb.).
Gültig über Jahre! / In main season, every 20th day is free = 5% discount (excl. special offers). Valid for years! || Durante l'alta stagione estiva ed invernale ogni 20esimo giorno gratis (escl. le offerte speciali).
Valido per anni!
- C • Mit allen gültigen CAMPING CLUB KARTEN wie z.B.: ADAC, DCC, ÖCC, ANWB, usw. erhalten Sie 5% Rabatt auf die Personengebühr bei einem Aufenthalt von mind. 14 Tagen (auch in der Hochsaison).
• With all valid CAMPING CLUB CARDS such as: ADAC, DCC, ÖCC, ANWB, ... 5% discount on the per person price if staying at least 14 days (also in high season). • Con le TESSERE VALIDE DI CAMPING CLUB come ADAC, DCC... il 5% di sconto sulla tariffa a persona (minimo 14 notti, anche in alta stagione).
- D • Mit/with/con der/the/la CCI-CARD: 10% Rabatt auf den Normalrechnungsbetrag (ausgen. Hochsaison).
• - 10% discount on the amount invoiced (not valid in high season).
• Ricevete uno sconto del 10% sul prezzo normale del conto del campeggio (tranne l'alta stagione estiva ed invernale).

! Sparmöglichkeiten sind nicht miteinander, oder mit anderen Gutscheinen/Gratisangeboten kombinierbar!
! Savings are not combinable with each other, or with other vouchers or offers!
! Sconti e riduzioni non sono combinabili, neanche con altri buoni oppure offerti!

Specials / Specials / Specials nur Camping / only camping / solo campeggio

bis 5 kWh Strom, Personengebühr, Stellplatz - exkl. OT + UA / until 5 kWh electricity, persons, pitch - excl. visitor's tax & environmental charge / fino ai 5 kWh corrente, persone, piazzola - senza la tassa di soggiorno e tassa ambientale

PREISE PRO NACHT inkl. MwSt. PRICES PER NIGHT incl. tax PREZZI PER NOTTE iva incl.	€	JAHRESTARIF exkl. Hauptsaison WHOLE YEAR excl. high season TUTTO L' ANNO excl. alta stagione	HAUPTS. / HIGH S. / ALTA STAG. 22.12.2010 - 09.01.2011 02.07.2011 - 25.08.2011
2 SENIOREN / SENIORS / PENSIONATI Für alle vor 1951 geborenen Gäste, oder mit gültigem Rentnerausweis oder Rentenbescheinigung 50% Rabatt auf die Personengebühr. / For anyone born before 1951 or guests with a valid pension document - 50% discount on the per person price. / Per chi è nato prima del 1951 o chi ha la tessera relativa: il 50% di sconto sulla tariffa a persona.		13,60	-----
2 ERWACHSENE STAMMGÄSTE / ADULT FREQUENTERS / ADULTI ABITUÉ Gäste, die schon einmal bei uns waren / persons who have already been at our campsite / chi è stato da noi almeno una volta		15,00	-----
CAMPING CHEQUE (SEECAMPING) 2 PERS.		15,00	-----
ACSI-Card & ADAC-CampCard (HERMAGOR) 2 PERS.		15,00	-----
SCHNÄPPCHENTAGE FÜR 2 ERWACHSENE oder 2 ERWACHSENE + KINDER Kindergebühren -50% Rabatt. Schriftliche Buchung bis mind. 1 Woche vor Anreise! Minimum 3 Nächte. CAMPER ADVANTAGE DAYS FOR 2 ADULTS or 2 ADULTS + CHILDREN Childrens fee with 50% discount. Only with written book- ing at least 1 week before arrival! Minimum 3 nights. GIORNATE PROMOZIONALI PER 2 ADULTI o 2 ADULTI + BAMBINI Tariffa bambini scontata al 50% con. Prenotazione scritta 1 settimana prima dell'arrivo! Minimo 3 notti.		15,00	-----

Apartment: Grundriss / Floor map / Piantina

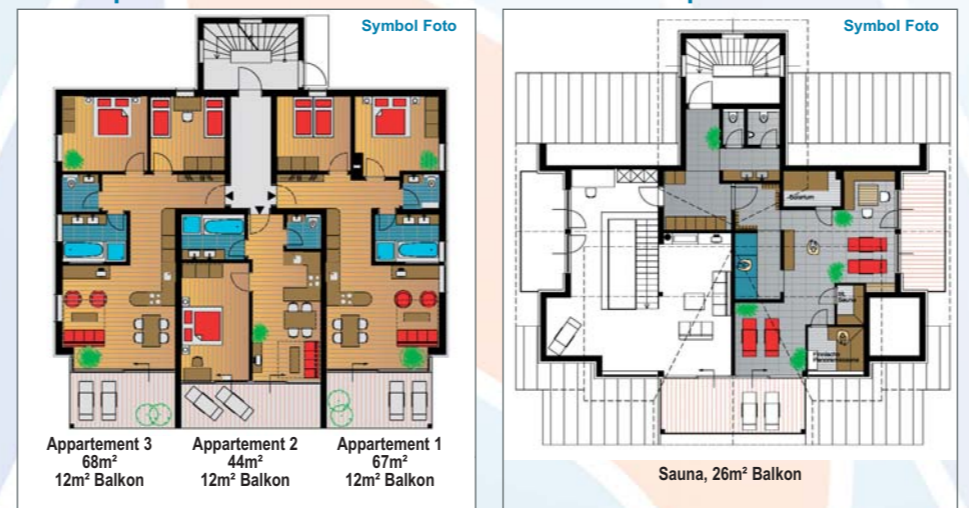

Mobile Home: Grundriss / Floor map / Piantina

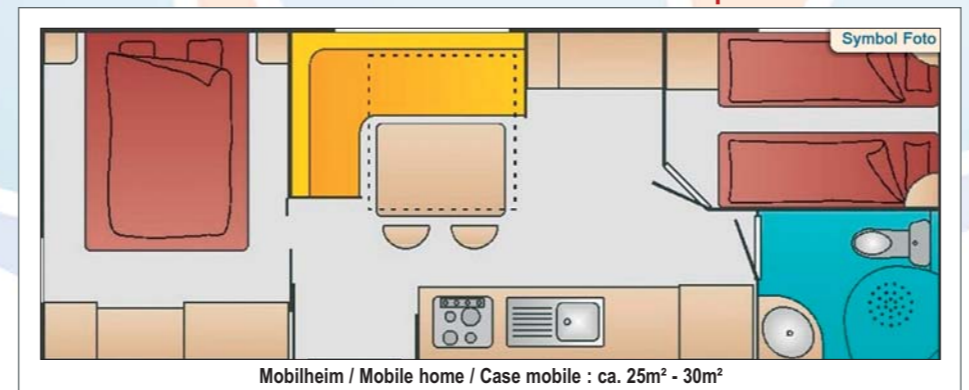

Mobilheim / Mobile home / Case mobile : ca. 25m² - 30m²

Appartements / Apartments / Appartamenti direkt am Pressegger See / directly at the lake Pressegger See / direttamente sul lago Pressegger See

PREISE PRO NACHT inkl. MwSt. PRICES PER NIGHT incl. tax PREZZI PER NOTTE iva incl. !!! INKL. PANORAMA SAUNA !!! KINDER / CHILDREN / BAMBINI: < 5 Jahre / years / anni = GRATIS on the Couch!!!	€	JAHRESTARIF exkl. Hauptsaison WHOLE YEAR excl. high season TUTTO L'ANNO excl. alta stagione	HAUPTS. / HIGH S. / ALTA STAG. 22.12.2010 - 09.01.2011 29.01.2011 - 26.02.2011 02.07.2011 - 27.08.2011
FÜR 2 PERSONEN FOR 2 PERSONS PER 2 PERSONE		80,00	95,00
je weitere Pers. (max. 2 Pers.) any addit. Pers. (max. 2 Pers.) ogni altra Pers. (max. 2 Pers.)		15,00	15,00
FÜR 4 PERSONEN FOR 4 PERSONS PER 4 PERSONE		125,00	145,00
je weitere Pers. (max. 2 Pers.) any addit. Pers. (max. 2 Pers.) ogni altra Pers. (max. 2 Pers.)		15,00	15,00
ENDREINIGUNG (einmalig) FINAL CLEANING (once only) PULIZIA FINALE (costo unico)		35,00	35,00
ORTSTAXE / VISITOR'S TAX / TASSA SOGGIORNO ab / over / oltre i 16		1,25 / 1,95* (*1.11.-30.4.)	1,25 / 1,95* (*1.11.-30.4.)
HUND / DOG / CANE		5,00	5,00

AUSSTATTUNG / ACCOMODATION / DOTAZIONI
• Luxusausstattung mit 2 getrennten Schlafzimmern • Schlafmöglichkeit bis 6 Personen • Perfekt eingerichtete Küche mit
Koch- und Speisegerät für 4-6 Personen • Flat-Screen-TV • Internet GRATIS mit eigenem Laptop • WC • Bad mit
Dusche und Badewanne • Süd-Loggia (12m²) mit Seeblick • Im 3. Stock Panorama-Sauna mit Süd-Loggia • Carport

• Luxury equipment with 2 separate sleeping rooms • Possibility to sleep for up to 6 people • Very well equipped kitchen with
cooking possibility • Flat-Screen-TV • Internet for free with own laptop • Separate toilet • Bathroom with shower and bathtub •
South-loggia with overwhelming view to the lake • On the 3rd floor: panorama-view-sauna with south-loggia to relax • Carport

• Attrezzatura di lusso con 2 camere da letto separate • Possibilità per dormire fino a 6 persone • Una cucina buon
arredata con piatti e pentole per 4-6 persone • Collegamento Internet gratis con proprio Laptop • WC separato •
Bagno con cabina doccia e vasca • Loggia al sud con una bella vista al lago ed alle alpi Carniche • Nel 3. piano
c'è una sauna con panorama al lago ed una loggia al sud per riposarsi • parcheggio al coperto

Mobilheime / Mobile Homes / Case mobili auf den Campingplätzen / on the campsites / sui campeggi

PREISE PRO NACHT inkl. MwSt. PRICES PER NIGHT incl. tax PREZZI PER NOTTE iva incl.	€	JAHRESTARIF exkl. Hauptsaison WHOLE YEAR excl. high season TUTTO L'ANNO excl. alta stagione	HAUPTS. / HIGH S. / ALTA STAG. 22.12.2010 - 09.01.2011 02.07.2011 - 25.08.2011
FÜR 2 PERSONEN FOR 2 PERSONS PER 2 PERSONE		47,00	105,00
FÜR 3-6 PERSONEN FOR 3-6 PERSONS PER 3-6 PERSONE		57,00	105,00
STROM-/GAS-/HEIZKOSTENPAUSCHALE ELECTRICITY-/GAS-/HEATING PACKAGE CORRENTE/GAS/RISCALDAMENTO		14,00 (01.11. - 30.04.)	14,00 (01.11. - 30.04.)
ORTSTAXE / VISITOR'S TAX / TASSA SOGGIORNO ab / over / oltre i 16		1,25 / 1,95* (*1.11.-30.4.)	1,25 / 1,95* (*1.11.-30.4.)
ENDREINIGUNG (einmalig) FINAL CLEANING (once only) PULIZIA FINALE (costo unico)		30,00	30,00

AUSSTATTUNG / ACCOMMODATION / DOTAZIONI
• Luxusausstattung, 2 getrennte Schlafzimmer • Schlafmöglichkeit für bis zu 6 Personen • Gut eingerichtete Küche mit
Koch- und Speisegerät für bis zu 6 Personen • Elektroanschluss mit Steckdosen • Dusche und Toilette mit Direktwasser
und Abwasseranschluss • Sat-TV • Überdachte Terrasse • Campingtisch mit Stühlen

• Luxuriously appointed, 2 separate sleeping rooms • Accommodation for up to 6 people • Well equipped kitchen
with eating area and dishes for up to 6 people • Full electrics • Shower and toilet with direct water and sewage
connection • Satellite TV • Terrace • Camp table and chairs

• Arredamento di lusso con 2 camere da letto separate • max. 6 posti letto • cucina perfettamente attrezzata con
servizio da tavola e stoviglie per 6 pers. • corrente elettrica con più prese • doccia e toilette con acqua diretta e
scarico d'acqua • tv-satellitare • veranda con tettoia • tavolo da campeggio con sedie